

EDIFÍCIO SINGULAR SAÚDE - JULHO 2024

FICHA TÉCNICA

Área do Terreno: 1.702,50 m²

Área Privativa: 5.112,58 m²

Área Construída: 9.028,55 m²

02 Subsolos para guarda de veículos.

Pavimento térreo com entrada social, entrada de serviço e área de lazer.

02 pavimentos de unidades Stúdio e 1 dormitório do tipo NR.

10 pavimentos com unidades de 2 dormitórios.

02 lojas para uso comercial.

Total de 22 unidades NR, 80 unidades residenciais e 2 lojas sendo:

- 40 unidades de 2 dormitórios com 51,70 m².
- 20 unidades de 2 dormitórios com 53,84 m².
- 20 unidades de 2 dormitórios com 55,54 m².
- 22 unidades NR de 22,73 m² a 35,90 m².
- 01 loja de 30,68 m² na Rua Santo Irineu.
- 01 loja de 149,22 m² na Rua Dom Bernardo Nogueira.

Área de lazer completa com Hall Social, Piscina, Salão de Festas, Espaço Gourmet, Brinquedoteca, Lavanderia, Fitness, Coworking, Salão de Jogos, Pet Place, Playground e Redário, exclusivos para as unidades residenciais.

Fitness e Coworking exclusivo para as unidades NR.

EDIFÍCIO SINGULAR SAÚDE - JULHO 2024

ANDAMENTO DA OBRA

AVANÇO GERAL DA OBRA:



PROJETOS E SERVIÇOS PRELIMINARES



FUNDAÇÃO:



CONTENÇÃO:



ESTRUTURA:



ALVENARIA:



INSTALAÇÕES:



REVESTIMENTO INTERNO:



REVESTIMENTO EXTERNO:



ACABAMENTOS:



PAISAGISMO:

0%

EDIFÍCIO SINGULAR SAÚDE - JULHO 2024

FOTOS



Vista obra Rua Santo Irineu.

EDIFÍCIO SINGULAR SAÚDE - JULHO 2024

FOTOS



Cravação de perfil metálico - contenção vizinhos na área do antigo stand de vendas.

EDIFÍCIO SINGULAR SAÚDE - JULHO 2024

FOTOS



Impermeabilização e revestimento na cobertura / ático.

FOTOS



Execução de gesso liso, contra-piso cimentado e instalações hidráulicas.

FOTOS



Apartamento decorado no 4º andar.

FOTOS

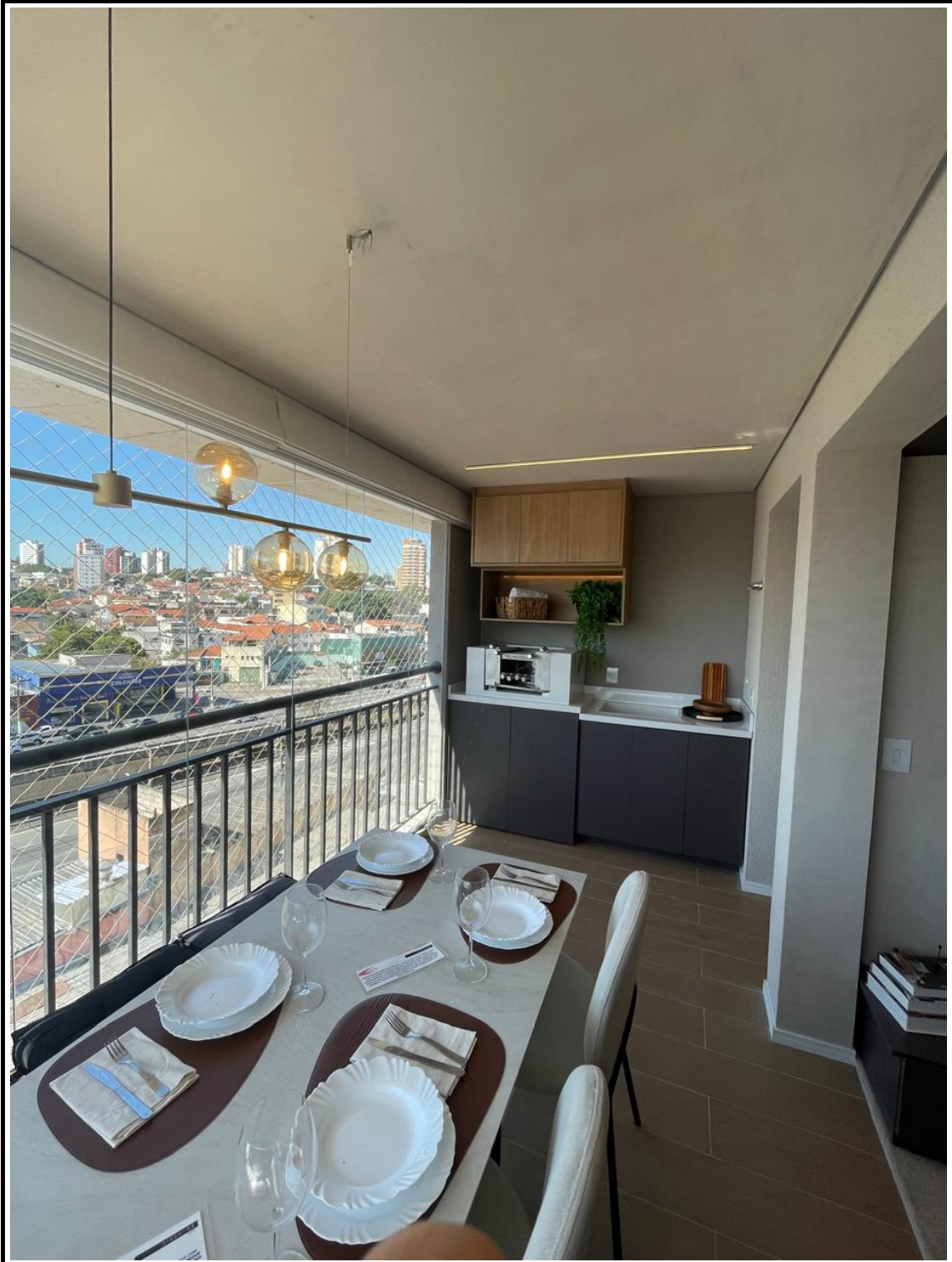

Apartamento decorado no 4º andar.

FOTOS



Apartamento decorado no 4º andar.