

EDIFÍCIO SINGULAR SAÚDE - JANEIRO 2025

FICHA TÉCNICA

Área do Terreno: 1.702,50 m²

Área Privativa: 5.112,58 m²

Área Construída: 9.028,55 m²

02 Subsolos para guarda de veículos.

Pavimento térreo com entrada social, entrada de serviço e área de lazer.

02 pavimentos de unidades Stúdio e 1 dormitório do tipo NR.

10 pavimentos com unidades de 2 dormitórios.

02 lojas para uso comercial.

Total de 22 unidades NR, 80 unidades residenciais e 2 lojas sendo:

- 40 unidades de 2 dormitórios com 51,70 m².
- 20 unidades de 2 dormitórios com 53,84 m².
- 20 unidades de 2 dormitórios com 55,54 m².
- 22 unidades NR de 22,73 m² a 35,90 m².
- 01 loja de 30,68 m² na Rua Santo Irineu.
- 01 loja de 149,22 m² na Rua Dom Bernardo Nogueira.

Área de lazer completa com Hall Social, Piscina, Salão de Festas, Espaço Gourmet, Brinquedoteca, Lavanderia, Fitness, Coworking, Salão de Jogos, Pet Place, Playground e Redário, exclusivos para as unidades residenciais.

Fitness e Coworking exclusivo para as unidades NR.

EDIFÍCIO SINGULAR SAÚDE - JANEIRO 2025

ANDAMENTO DA OBRA**AVANÇO GERAL DA OBRA:****PROJETOS E SERVIÇOS PRELIMINARES****FUNDAÇÃO:****CONTENÇÃO:****ESTRUTURA:****ALVENARIA:****INSTALAÇÕES:****REVESTIMENTO INTERNO:****REVESTIMENTO EXTERNO:****ACABAMENTOS:****PAISAGISMO:**

0%

EDIFÍCIO SINGULAR SAÚDE - JANEIRO 2025

FOTOS



Execução de revestimento externo na fachada, instalação de gradil e caixilharia.

EDIFÍCIO SINGULAR SAÚDE - JANEIRO 2025**FOTOS**

Fachada Santo Irineu / Execução de estrutura para loja, portaria, vestiários, bicicletário e delivery.

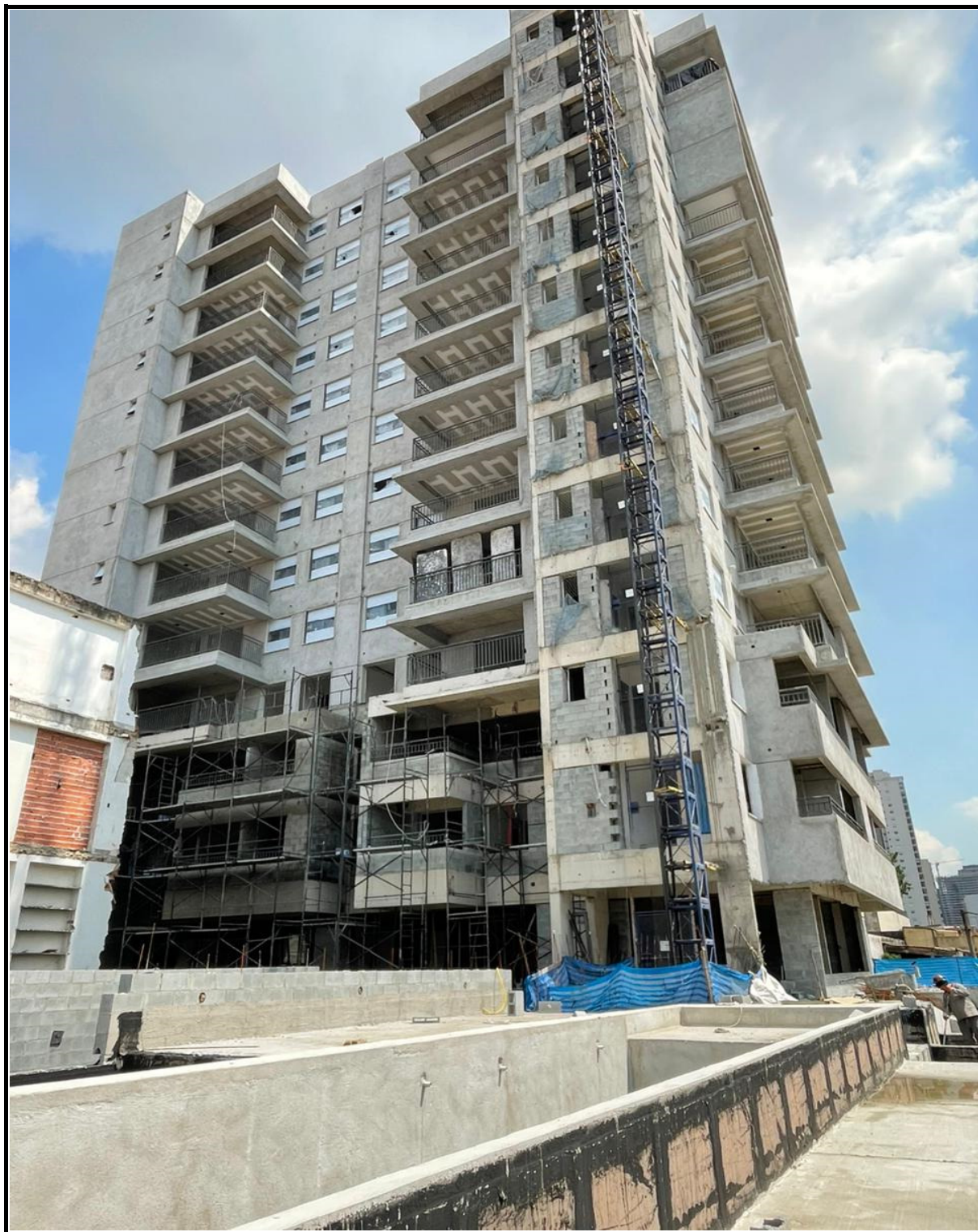
EDIFÍCIO SINGULAR SAÚDE - JANEIRO 2025**FOTOS**

Fachada lateral / estrutura da piscina.

EDIFÍCIO SINGULAR SAÚDE - JANEIRO 2025

FOTOS



Instalação de gradil metálico e revestimento em granito.

EDIFÍCIO SINGULAR SAÚDE - JANEIRO 2025**FOTOS**

Execução de forro, massa e impermeabilização em sacadas.

EDIFÍCIO SINGULAR SAÚDE - JANEIRO 2025**FOTOS**

Forro de gesso, iluminação e elevador concluído no hall dos andares.

EDIFÍCIO SINGULAR SAÚDE - JANEIRO 2025**FOTOS**

Pintura e revestimento cerâmico nos apartamentos.